

## Desarrollo Residencial

# Desarrollo IMMSA

San Luis Potosí. (2011)

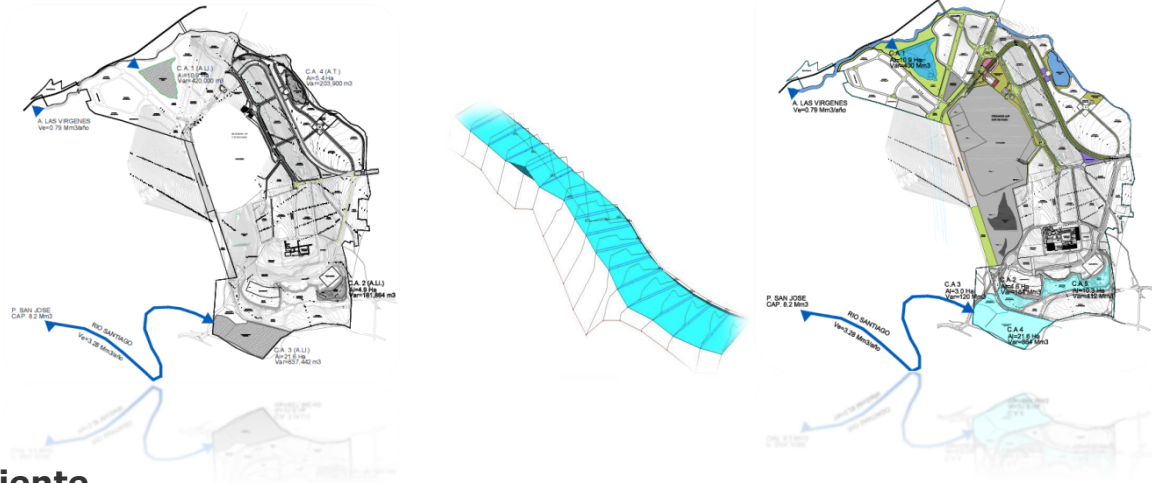

### Cliente

Grupo de Diseño Urbano S.C.

### Descripción

*El Plan Maestro Urbano y Paisajístico IMMSA se compone de macrolotes con uso de suelo para vivienda unifamiliar, vivienda plurifamiliar, oficinas, comercio y oficinas, comercio y servicios, uso mixto combinando vivienda, comercio y servicios, educación, equipamientos y áreas verdes.*

### Actividades Desarrolladas

#### *Estudios Preliminares*

Estudio Hidrológico

#### *Anteproyectos de Infraestructura Urbana*

Red General de Agua Potable  
 Red General de Drenaje Pluvial  
 Drenaje Sanitario y Planta de Tratamiento  
 Red General Eléctrica y Alumbrado  
 Red General de Riego